

# Gamma Colori

## MEMBRANE CON AUTOPROTEZIONE GRANIGLIATA

### Gamma di base



Verde Lichene 64



Marrone 46



Grigio Ardesia 30



Grigio Chiaro 1



Bianco 2

### Gamma complementare



Rosso Mattone 45



Ocra 49



Grigio Pietra 34



Grigio Granito 33

### I colori innovativi Geocrom

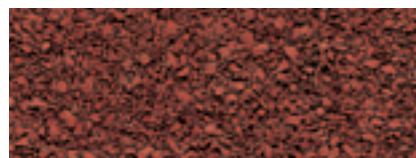

Rosso Bauxite 52



Verde Malachite 53



Blu Azzurrite 58

|                    | Gamma di base     |                 |          |                  |            | Gamma complementare |                   |                   |                  |         |                  |                    |                  |
|--------------------|-------------------|-----------------|----------|------------------|------------|---------------------|-------------------|-------------------|------------------|---------|------------------|--------------------|------------------|
|                    | Grigio Ardesia 30 | Grigio Chiaro 1 | Bianco 2 | Verde Lichene 64 | Marrone 46 | Rosso Mattone 45    | Marrone Chiaro 48 | Grigio Granito 33 | Grigio Pietra 34 | Ocra 49 | Rosso Bauxite 52 | Verde Malachite 53 | Blu Azzurrite 58 |
| Dalle Parcours     | ●                 | ND              | ND       | ND               | ●          | ND                  | ND                | ND                | ND               | ND      | ND               | ND                 | ND               |
| Paracier G         | ●                 | ●               | ND       | ND               | ND         | ND                  | ND                | ND                | ND               | ND      | ND               | ND                 | ND               |
| Paradiene PY 45 GS | ND                | ND              | ND       | ND               | ND         | ND                  | ND                | ND                | ND               | ND      | ●                | ND                 | ND               |
| Elastoflex GS      | ●                 | ●               | ●        | ND               | ND         | ND                  | ND                | ND                | ND               | ND      | ND               | ND                 | ND               |
| Thermosolo GS      | ●                 | ND              | ND       | ND               | ND         | ND                  | ND                | ND                | ND               | ND      | ND               | ND                 | ND               |

● = Colori disponibili

■ = Colori realizzati su richiesta di un minimo di 500 m<sup>2</sup>

ND = Colori non disponibili